

Andamento dei positivi al COVID-19 in Italia tra i casi testati

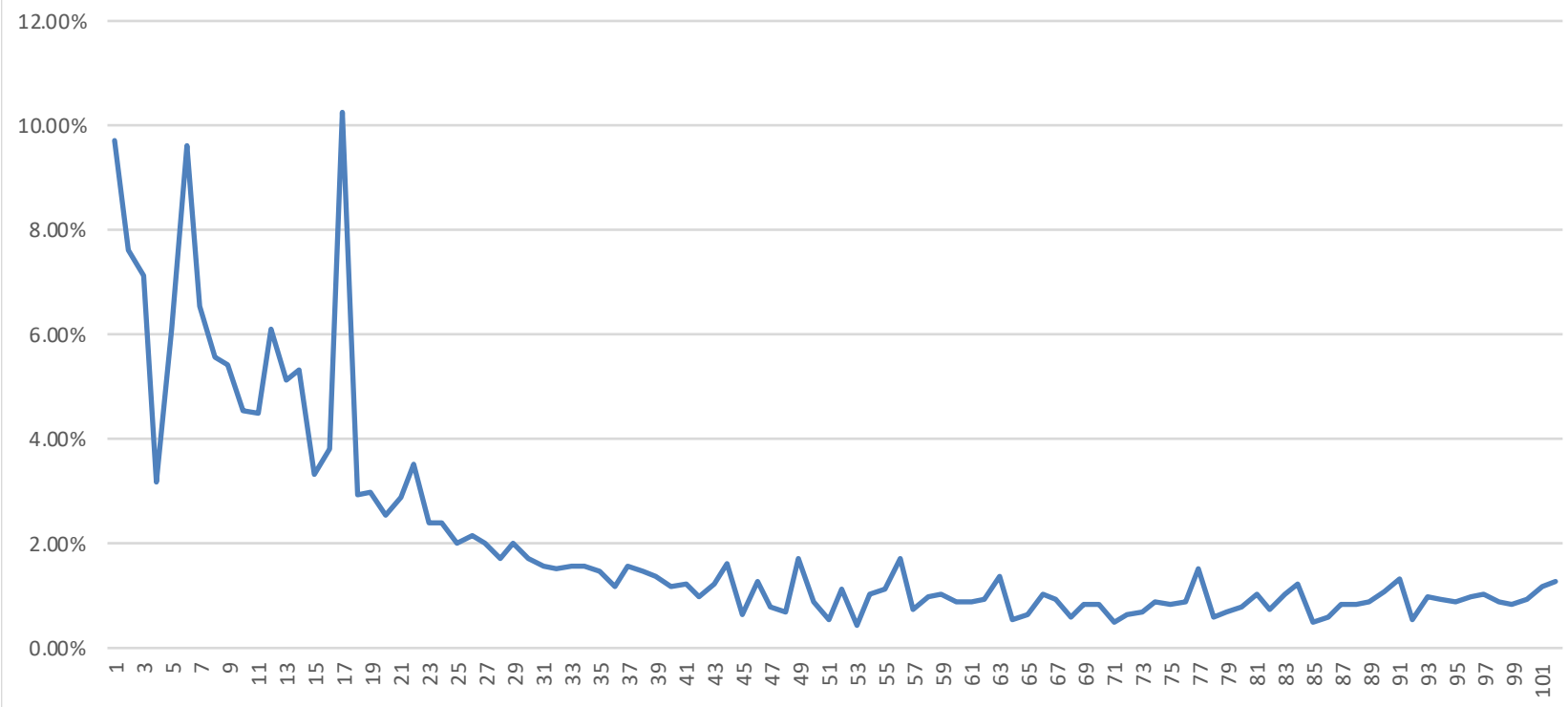

Origine dei dati

Ministero della Sanità:

<https://github.com/pcm-dpc/COVID-19/blob/master/dati-json/dpc-covid19-ita-andamento-nazionale.json>

Data download dati

31 luglio 2020

Asse X

Progressivo del giorno a partire dal 21 aprile 2020, 1->21/04/2020, 102->31/07/2020

Asse Y

Percentuale di positivi rispetto ai casi testati effettuati in giornata ($[\text{nuovi_positivi}]/[\text{casi_testati in giornata}] * 100$)

Minimo valore in luglio 2020

0,47%

Massimo valore in luglio 2020

1,51%

Autore

Bseo, <https://bseo.it>

Data elaborazione

31 luglio 2020

Punti della serie

Il punto 1 della serie corrisponde al 21 aprile 2020

Il punto 11 della serie corrisponde al 1 maggio 2020

Il punto 42 delle serie corrisponde al 1 giugno 2020

Il punto 72 delle serie corrisponde al 1 luglio 2020

Nota di metodo

La serie parte dal 21 aprile 2020 perché i dati originali hanno inizializzato il valore [casi_testati] a partire dal 19 aprile 2020